Consultando a ChatGPT

Remesas en Ecuador

Investoria Foundation

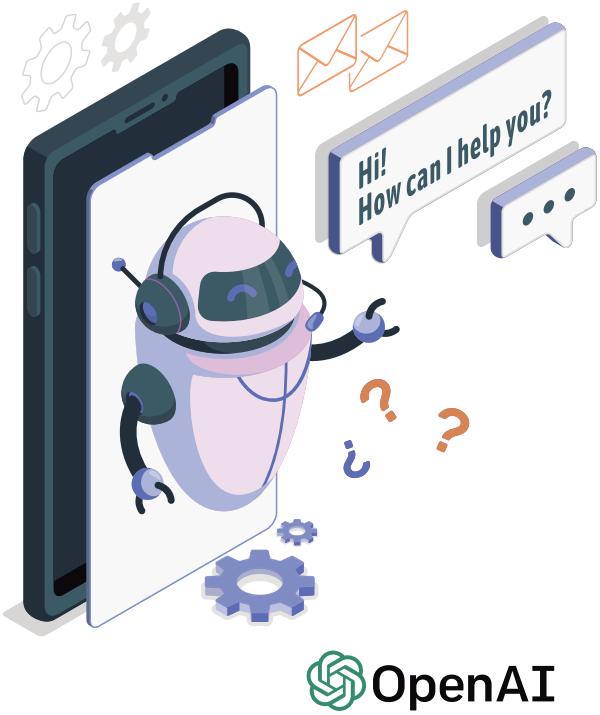

Este documento fue realizado usando Chat GPT un modelo de lenguaje creado por OpenAI basado en la arquitectura GPT (Transformador Generativo de Lenguaje, por sus siglas en inglés). ChatGPT puede ser utilizado en análisis económicos y sociales de varias maneras, como análisis de datos, sistematización de grandes textos sobre un tema particular para presentar información útil y resumida de forma que sea más fácil comprender un contexto o temática específica.

Sin embargo, también tiene limitaciones, por lo tanto, toda la información que se genera en los boletines "Consultando al Chat GPT" son verificados en fuentes oficiales o confiables de información para asegurar que el contenido sea de calidad y útil para quién lo use. En este sentido se han verificado los datos, así como textos generados. Es importante recordar que la tecnología resulta tan útil como se requiera, siempre y cuando se la use con responsabilidad, rigurosidad y evitando generar información falsa.

¿Qué son las remesas?

Las remesas son transferencias de dinero realizadas por personas que trabajan en el extranjero a sus familiares o conocidos en su país de origen. Por lo general, estas transferencias se realizan para ayudar a sus seres queridos a cubrir necesidades básicas como alimentación, vivienda, educación y salud. Las remesas pueden ser enviadas de manera regular o esporádica, y su cantidad varía dependiendo de la situación financiera de la persona que las envía.

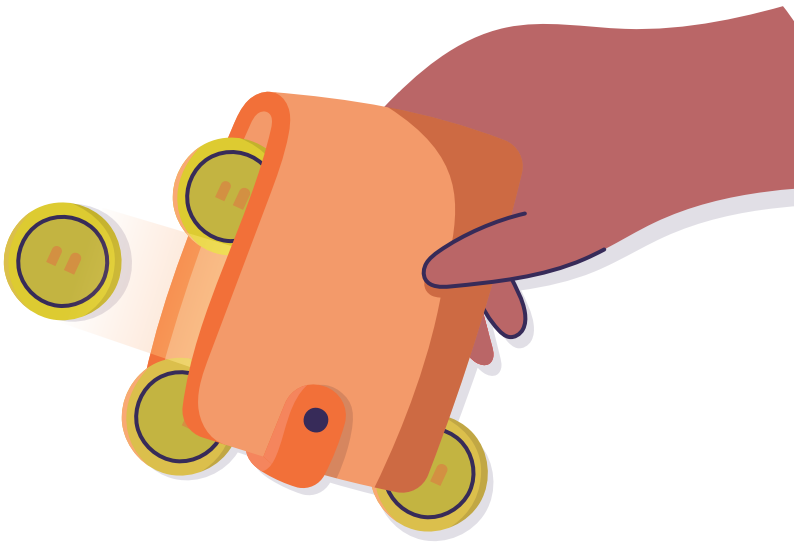

Las remesas pueden tener un impacto significativo en la economía de los países receptores, ya que pueden representar una fuente importante de ingresos y contribuir al desarrollo económico y social. En el caso de Ecuador, las remesas son una fuente importante de ingresos para muchas familias y representan una contribución significativa a la economía del país.

¿Cuál es la situación de las remesas en Ecuador?

Según datos del Banco Central del Ecuador, en el año 2020 las remesas enviadas al país alcanzaron los USD 3.990 millones de dólares, lo que representa un aumento del 7,4% con respecto al año 2019. Para el 2021 representaron USD 4.362,63 millones y para el año 2022 alcanzaron USD 4.743,54 millones, un incremento de 8,73% respecto al 2021 según el Banco Central del Ecuador. Los principales países desde donde se envían remesas a Ecuador son Estados Unidos, España e Italia.

Gráfico 1: Evolución de las remesas en Ecuador

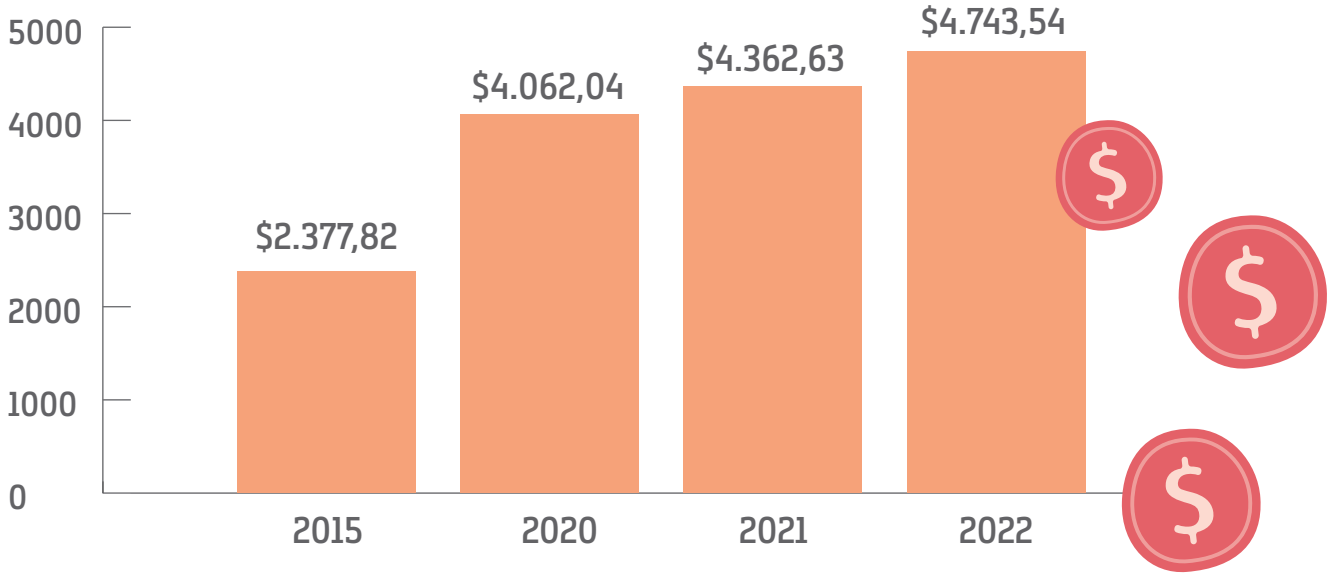

Fuente: Banco Central del Ecuador, 2023

Las cifras para 2022 duplican a las registradas en 2015 y representaron el 4,09% del Producto Interno Bruto (PIB). Aunque los años más altos de las remesas respecto al PIB fueron los primeros de los 2000 donde superaron el 7% del PIB, el flujo de remesas para el 2022 representa un récord histórico para el país monetariamente hablando, siendo el año donde más dinero se ha recibido por este concepto.

¿Tener un pico histórico en remesas es bueno o malo?

El hecho de tener un pico histórico en remesas puede tener aspectos positivos y negativos, dependiendo del contexto en el que se produzca y de cómo se utilicen esos fondos.

En términos generales, el aumento de las remesas puede tener un impacto positivo en la economía de un país, ya que pueden representar una fuente importante de ingresos para muchas familias y comunidades. Además, las remesas pueden contribuir al crecimiento económico y al desarrollo social, y pueden ayudar a reducir la pobreza y mejorar la calidad de vida de las personas.

Sin embargo, también es importante tener en cuenta que una dependencia excesiva de las remesas puede ser problemática, ya que puede hacer que la economía sea vulnerable a las fluctuaciones económicas y políticas en los países emisores de remesas. Además, si las remesas se utilizan de manera inadecuada o no se invierten en el desarrollo económico y social, pueden tener un impacto negativo a largo plazo en la economía y en la sociedad del país receptor.

En resumen, tener un pico histórico en remesas puede ser positivo si se utilizan adecuadamente y se invierten en el desarrollo económico y social del país receptor, pero también es importante diversificar las fuentes de ingresos y no depender exclusivamente de las remesas como única fuente de ingresos.

¿Cuál es la relación entre mayores remesas y la migración en Ecuador?

Existe una relación directa entre mayores remesas y la migración en Ecuador. Las remesas son el resultado de la migración de personas que han salido de su país en busca de mejores oportunidades económicas y laborales en el extranjero, y que envían dinero a sus familiares y comunidades de origen.

En el caso de Ecuador, la emigración ha sido un fenómeno importante durante las últimas décadas, y ha sido impulsada por factores como la falta de empleo y oportunidades económicas, la inestabilidad política y social, y la búsqueda de mejores condiciones de vida. Como resultado, se ha producido un aumento en las remesas que se envían al país, y estas se han convertido en una importante fuente de ingresos para muchas familias y comunidades.

Sin embargo, también es importante destacar que la emigración puede tener un impacto negativo en la sociedad y la economía del país de origen, ya que puede generar una fuga de cerebros y de mano de obra calificada, y puede llevar a la separación de las familias y a la pérdida de capital social y humano. Por lo tanto, es importante que los países trabajen en políticas que promuevan el desarrollo económico y social, y que generen oportunidades de empleo y de inversión que reduzcan la necesidad de emigrar.

Según el Ministerio del Interior, entre 2017 y 2020 el 90% de ecuatorianos que salían del país hacia México retornaban, para 2021, este porcentaje se reduce a 45%. Es decir, el 55% de personas que salieron del país, no retornaron. México es considerada una ruta para poder ingresar a Estados Unidos.

Gráfico 2. Porcentaje de retornos en función a las salidas en Ecuador con destino México

2015: 90% de las personas que salieron del país retornaron.

2021: 45% de las personas que salieron del país retornaron

No retornan Retornan

Fuente: Ministerio del Interior

¿Cuáles ciudades son las principales beneficiarias de las remesas?

En Ecuador, las remesas son un importante ingreso económico que beneficia a muchas ciudades y comunidades en todo el país. Algunas de las principales ciudades receptoras de remesas para el año 2022 en Ecuador fueron:

Guayaquil USD 1.018,78 millones: una de las principales receptoras de remesas. Muchos migrantes ecuatorianos en Estados Unidos y España envían remesas a sus familiares en Guayaquil.

Quito USD 964,98 millones: la capital del país también recibe una cantidad significativa de remesas, especialmente de migrantes que viven en Estados Unidos y España.

Cuenca USD 914,15 millones: es una ciudad importante en la región sur del país y también recibe una cantidad significativa de remesas.

Ambato USD 152,75 millones: es otra ciudad del sur de Ecuador que recibe una cantidad importante de remesas, especialmente de migrantes que viven en España.

Otras ciudades que reciben importantes flujos son Loja y Santo Domingo de los Tsáchilas.

¿Cuál es la situación de las remesas enviadas desde Ecuador?

En general, la cantidad de remesas enviadas desde Ecuador al extranjero es menor que la cantidad de remesas recibidas por el país. Según datos del Banco Central del Ecuador, en el año 2022, las remesas enviadas desde el país al extranjero representaron alrededor del 13% del total de remesas recibidas, lo que representa USD630,53 millones.

Cerca del 53% de las remesas enviadas tienen como destino Colombia, el 13,2% México y Perú con 10,23%. Otros países como Venezuela, Haití y Nicaragua representan en conjunto el 5,1% del flujo enviado. Es importante destacar que la situación de las remesas enviadas desde Ecuador al extranjero puede variar en función de diversos factores, como las condiciones económicas y sociales en el país y en el extranjero, los cambios en las políticas migratorias y los niveles de empleo y salario en el país.

Conclusiones

El panorama de las remesas en Ecuador es variable y está influenciado por diversos factores económicos y sociales. En general, las remesas han sido una importante fuente de ingresos en Ecuador, y han contribuido significativamente al desarrollo económico y social del país.

En el año 2022, según datos del Banco Central del Ecuador, las remesas alcanzaron un pico histórico y aunque porcentualmente respecto al PIB son menores que durante la migración de la crisis financiera, en términos corrientes, representan un monto significativamente más alto y superior a cualquier otro año. Es importante destacar que la situación de las remesas en Ecuador puede ser variable y está influenciada por diversos factores, como las condiciones económicas y sociales en el país y en el extranjero, los cambios en las políticas migratorias y los niveles de empleo y salario en el país.

La migración es un factor clave al analizar las remesas, pues se considera que en los últimos años un número importante de personas han salido de Ecuador

y no han registrado su retorno, por lo que se puede asumir que han decidido emigrar del país en busca de mejores condiciones. Muchas de ellas tratando de entrar de forma ilegal a Estados Unidos desde México, según los reportes del Ministerio del Interior.

En general, las remesas siguen siendo una fuente importante de ingresos para muchas familias y comunidades en Ecuador, y contribuyen significativamente al desarrollo económico y social del país, aunque también son el reflejo de la migración, muchas veces forzada por la búsqueda de mejores oportunidades que no se encuentran en el país. Por lo tanto, es importante analizar el aumento considerable de las remeses, no únicamente desde los ingresos, sino también desde los fenómenos sociales e incluso climáticos que afectan a la calidad de vida de la ciudadanía, que se ve obligada a dejar su lugar de vivienda y trabajo para buscar mejores ingresos y una mayor calidad de vida.

Referencias

Banco Central del Ecuador. (2023). Evolución Nacional Remesas anual 2022. Boletín anual. Quito.

Ministerio del Interior. (2021). Reporte sobre ingresos y salidas de personas ecuatorianas hacia México. Rueda de prensa. Quito.